

DIN 1810A

Hakenschlüssel mit Nase

für Nutmütern DIN 1804 und Wälzlagermütern DIN 981.
Vergütungsstahl, gehärtet und **im Brünierteron angelassen**.
Abgerundete Kanten für eine bessere Handhabung.

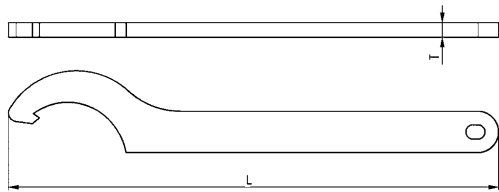

Zubehör und Empfehlungen



Nr. 775C,
Seite 48

Nr. 771Md,
Seite 50

Bestell-Nr.	Größe D1 - D2	L	T	Gewicht [g]	€/St.	ab	€/St.
					ab 1		
54585	12- 14	110	3	25	6,00	50	5,08
54593	16- 20	110	3	25	6,00	50	5,08
54601	25- 28	136	4	45	6,32	50	5,40
54619	30- 32	136	4	50	6,36	50	5,44
54627	34- 36	170	5	90	7,50	50	6,76
54387	38- 45 *	170	5	95	11,00	50	9,40
54635	40- 42	170	5	90	7,44	50	6,70
54643	45- 50	206	6	155	8,66	50	7,34
54650	52- 55	206	6	160	8,86	50	7,58
54668	58- 62	240	7	260	13,05	20	10,90
54403	65- 70 *	240	7	255	16,50	20	14,45
54676	68- 75	240	7	255	12,95	20	10,85
54684	80- 90	280	8	410	17,50	10	15,60
54429	85- 92 *	280	8	410	20,90	10	18,60
54692	95-100	280	8	405	17,60	10	15,65
54445	98- 105 *	290	8	405	20,40	10	18,10
54700	110-115	335	10	745	30,75	10	26,45
54718	120-130	335	10	720	30,75	10	26,45
54726	135-145	385	10*	1000	38,00	10	36,70
54734	155-165	385	10*	965	38,00	10	36,70
54742	180-195	470	10*	1500	62,30	-	-
54759	205-220	470	10*	1580	62,30	-	-
54767	230-245	568	10*	2250	104,40	-	-
54775	260-270	568	10*	2250	104,40	-	-
54783	280-300	680	15	5150	224,50	-	-
54841	300-320	695	15	5100	224,50	-	-
54791	320-345	695	15	5200	229,90	-	-
54809	350-375	735	15	5200	229,90	-	-
54817	380-400	770	15	6700	302,50	-	-
54825	480-500	988	20	13000	453,00	-	-

* Größe nicht in DIN enthalten, Maße ähnlich DIN

Auf Anfrage:

Zwischengrößen oder andere Materialstärken ab 100 Stück auf Anfrage lieferbar. In Ausführung „EDELSTAHL rostfrei“ (bis 8 mm Dicke) auf Anfrage lieferbar.

DIN 1810AD

Hakenschlüssel mit Nase

für Nutmütern DIN 1804 und Wälzlagermütern DIN 981.
Spezialstahl, gehärtet und **hochwertig veredelt**.
Abgerundete Kanten für eine bessere Handhabung.

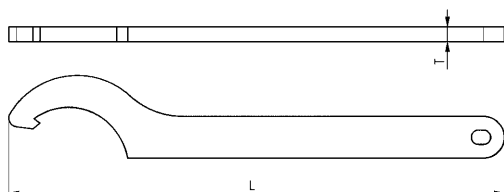

Bestell-Nr.	Größe	L	T	Gewicht [g]	€/St.	ab	€/St.
					ab 1		
55103	16- 20	110	3	25	7,24	25	6,56
55111	25- 28	136	4	45	8,14	25	7,34
55129	30- 32	136	4	50	8,64	25	7,80
55137	34- 36	170	5	90	9,86	25	8,86
55152	40- 42	170	5	90	9,86	25	8,86
55160	45- 50	206	6	155	10,90	20	9,92
55178	52- 55	206	6	160	10,95	20	9,98
55186	58- 62	240	7	260	15,20	20	13,90
55202	68- 75	240	7	255	15,85	20	14,45
55210	80- 90	280	8	410	22,05	10	20,05
55236	95-100	280	8	405	22,30	10	20,35
55251	110-115	335	10	745	37,80	10	34,25
55269	120-130	335	10	720	37,80	10	34,25
55277	135-145	385	10*	1000	50,80	10	46,20
55285	155-165	385	10*	965	51,50	10	46,60

*Dicke von DIN abweichend.

Zubehör und Empfehlungen



Nr. 775NI,
Seite 48

Unverbindliche Preisempfehlung ohne MwSt. - Technische Änderungen vorbehalten.